

ELEWACJA PÓŁNOČNA - BUDYNKU PRZY SALI GIMNASTYCZNEJ

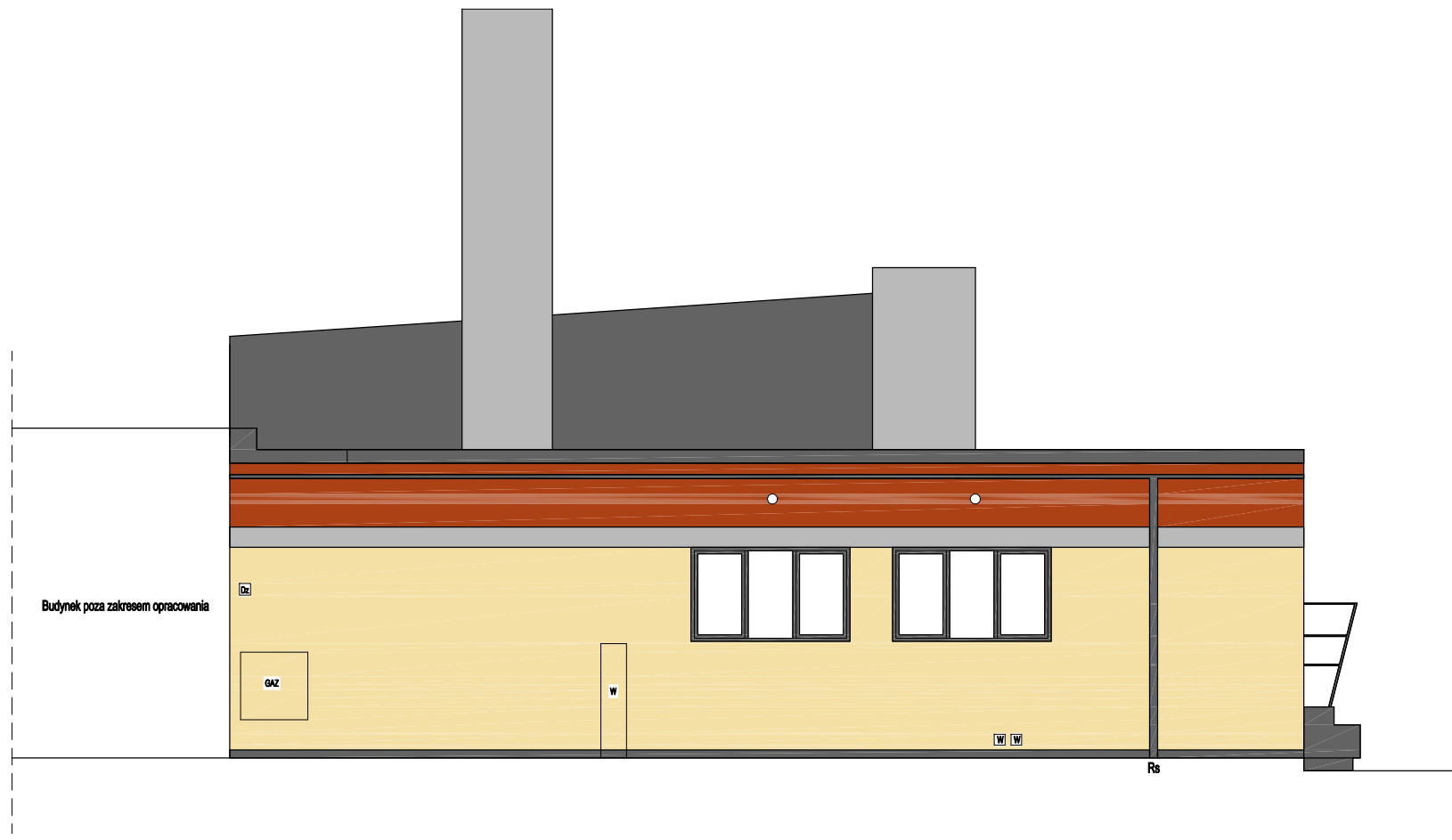

ELEWACJA PÓŁDNIOWA - BUDYNKU PRZY SALI GIMNASTYCZNEJ

- KOLOR NIEBIESKI
- KOLOR SZARO-NIEBIESKI
- KOLOR POMARAŃCZOWY
- KOLOR ŻÓŁTY
- KOLOR RUDY
- KOLOR GROFITOWY

POKAZANE KOLORY SĄ KOLORAMI KTÓRE ZOSTAŁY UŻYTE NA BUDYKU SALI GIMNASTYCZNEJ, NALEŻY JE DOPASOWAĆ DO ISTNIEJĄCEJ ELEWACJI

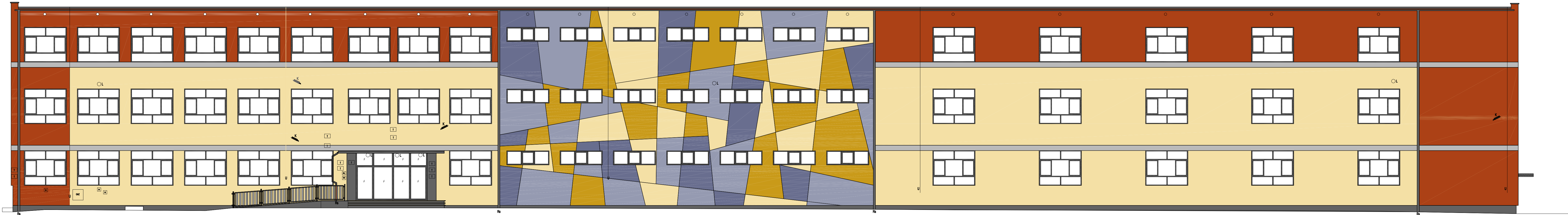

ELEWACJA PÓŁNOČNA - FRONTOWA

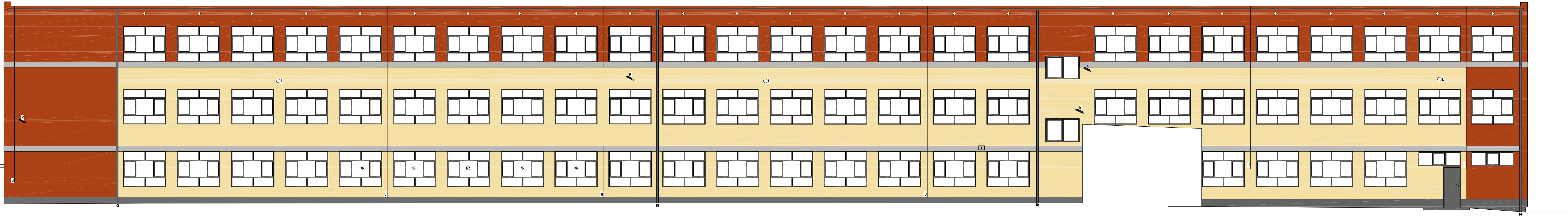

ELEWACJA PÓŁDNIOWA - BUDYNKU GŁÓWNEGO

|             |                                 |  |  |                            |         |                |  |
|-------------|---------------------------------|--|--|----------------------------|---------|----------------|--|
| Projektował | mgr inż.arch<br>Edyta Opalińska |  |  | MPOiA<br>003/2013<br>arch. | 11.2021 | Pracownia      | Inwestor : GMINA PIŁAWA GÓRNA - URZĄD MIASTA W<br>PIŁAWIE GÓRNEJ, 58-240 PIŁAWA GÓRNA<br>UL. PIASTOWSKA 69 |
| Opracował   |                                 |  |  |                            |         | TW2            | Adres inwestycji: 58-240 PIŁAWA GÓRNA, KOŚCIUSZKI 1<br>cz. ewid. nr 2292/201, 304 Piława Górna             |
| Sprawił     |                                 |  |  |                            |         | PW             | Nazwa : TERMOMODERNIZACJA ISTNIEJĄCEGO<br>BUDYNKU "A" SZKOŁY PODSTAWOWEJ<br>W PIŁAWIE GÓRNEJ               |
| Kier. Prac. | Stanisław Rusek                 |  |  |                            | 11.2021 | Skala<br>1:100 | Branda :<br>Nazwa rysunku :<br>ARCHITEKTURA  |
|             |                                 |  |  |                            |         | Nr rys.        | KOLORYSTYKA ELEWACJI<br>J.1742-16  |